

TAKING
COOPERATION
FORWARD



D.C.7.1 - CEETO Project Mid-Term Conference

Opatija (HR): 22-24 October 2018



Interreg CEETO - *Tools for nature protection*



Oreste Torri - Chiara Viappiani

Tuscan-Emilian Apennine National Park - ITALY (CEETO Partner)

SUCCISO – Reggio Emilia

VALLE
DEI
CAVALIERI

Cooperativa di Comunità

Succiso, Reggio Emilia



SUCCISO – Reggio Emilia



Siamo a **SUCCISO**, un paese di montagna a 1000 metri di altitudine in provincia di *Reggio Emilia, Emilia-Romagna*

Il paese di Succiso dove ha sede la cooperativa negli anni '50 contava **oltre 1000 abitanti**, oggi ha **65 abitanti stabili**.

L'alto Appennino reggiano, ai confini tra Emilia e Toscana, ha subito un forte processo di emigrazione verso le aree della pianura e delle città.

Con lo spopolamento sono venuti a mancare anche i servizi fondamentali per chi voleva comunque rimanere a viverci.



Un po' di storia

anni '50

1000 abitanti, **7** bar,
5 ristoranti, **1** caseificio,
2 negozi abbigliamento,
1 ufficio postale,
scuole elementari e medie

anni '90

65 abitanti,
chiusura totale di ogni attività



«E' in questo contesto che nei primi anni '90 i ragazzi del paese decidono, alla chiusura anche dell'ultimo bar, di costituire una cooperativa per non arrendersi a ciò che appariva come una realtà di abbandono, e apre da prima il bar nei locali della dismessa scuola elementare del paese gestendolo in modo comunitario »



Perché associarsi in una cooperativa quando ogni attività aveva chiuso nel paese?



Per

- **CREARE OCCUPAZIONE**
- **SALVARE IL PAESE DALLO SPOPOLAMENTO**
- **LA TUTELA E LA VALORIZZAZIONE DEL TERRITORIO**



II BAR

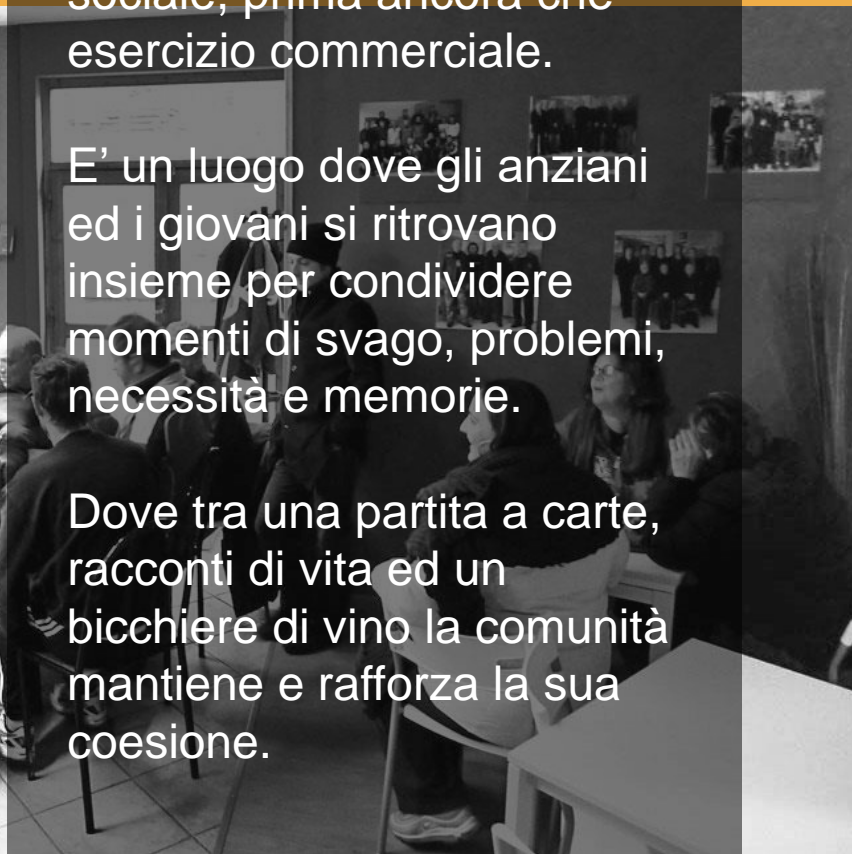

Il Bar è la *piazza* del paese, vero centro di aggregazione sociale, prima ancora che esercizio commerciale.

E' un luogo dove gli anziani ed i giovani si ritrovano insieme per condividere momenti di svago, problemi, necessità e memorie.

Dove tra una partita a carte, racconti di vita ed un bicchiere di vino la comunità mantiene e rafforza la sua coesione.



II MINI MARKET



Lo sviluppo delle attività della Cooperativa ha permesso anche di realizzare una "Bottega" degli alimentari dove, oltre a vendere i prodotti da noi realizzati, offriamo alle persone soprattutto *anziane* che vivono a Succiso un servizio che altrimenti li costringerebbe a lunghi e difficili spostamenti.



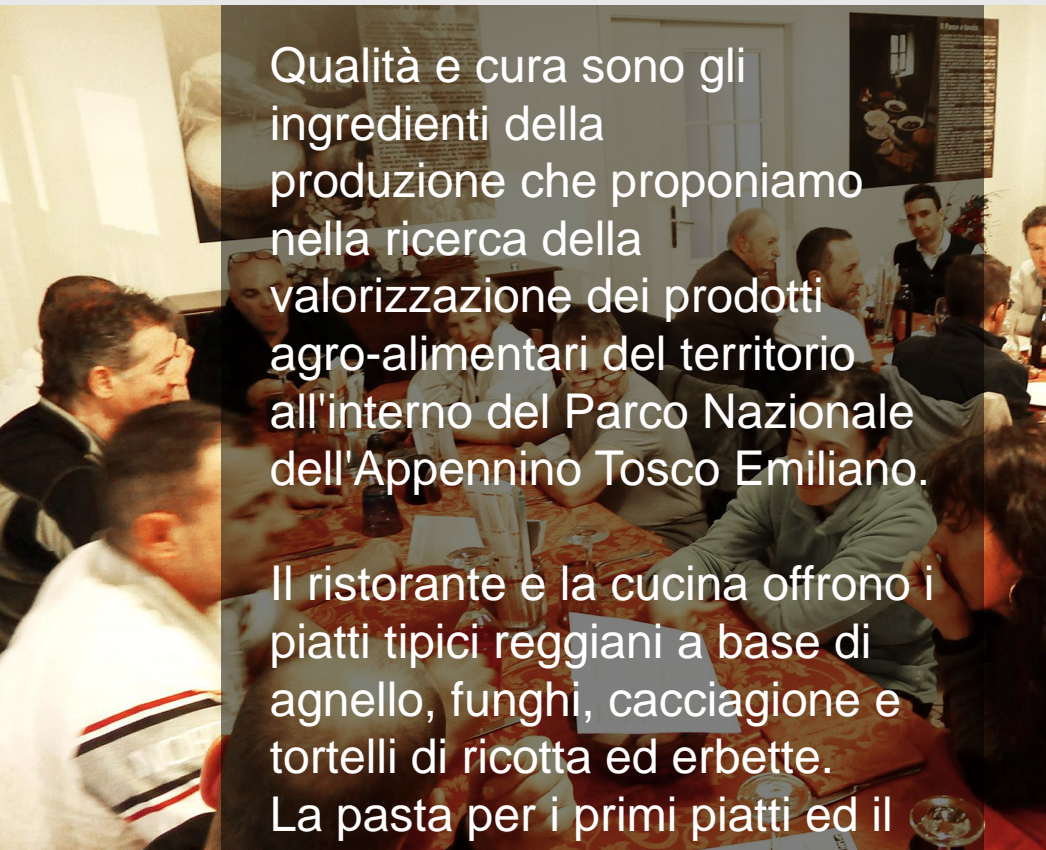

Qualità e cura sono gli ingredienti della produzione che proponiamo nella ricerca della valorizzazione dei prodotti agro-alimentari del territorio all'interno del Parco Nazionale dell'Appennino Tosco Emiliano.

Il ristorante e la cucina offrono i piatti tipici reggiani a base di agnello, funghi, cacciagione e tortelli di ricotta ed erbe. La pasta per i primi piatti ed il pane sono "fatti in casa", e nel fine settimana è possibile assaggiare anche la pizza.



II RISTORANTE



L'AGRITURISMO

L'Agriturismo si trova a 1.000 m di altitudine nel paese di Succiso, ai piedi dell'omonima Alpe (2.017 m)

La struttura per l'ospitalità è costruita in legno e comprende sei camere con relativi servizi

L'Agriturismo mette a disposizione dieci box per cavalli al coperto e un recinto esterno, noleggio di mountain bike, di ciaspole e attrezzi per nordic walking



L'AZIENDA AGRICOLA



L'allevamento ovino è un'attività tradizionale del nostro Appennino

Da qualche anno la Cooperativa ha avviato un allevamento stanziale finalizzato alla produzione di formaggio pecorino

Il progetto racchiude in se sia elementi della tradizione che forti contenuti innovativi

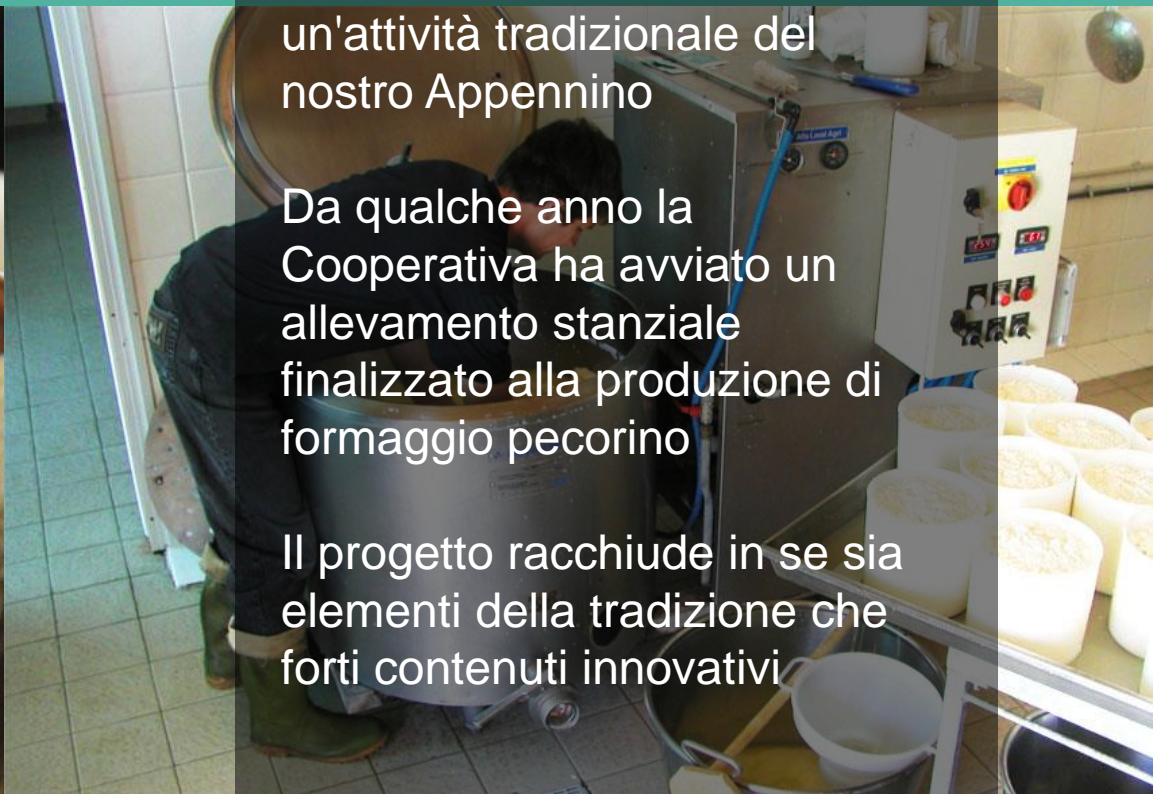

Produzione FORMAGGIO PECORINO

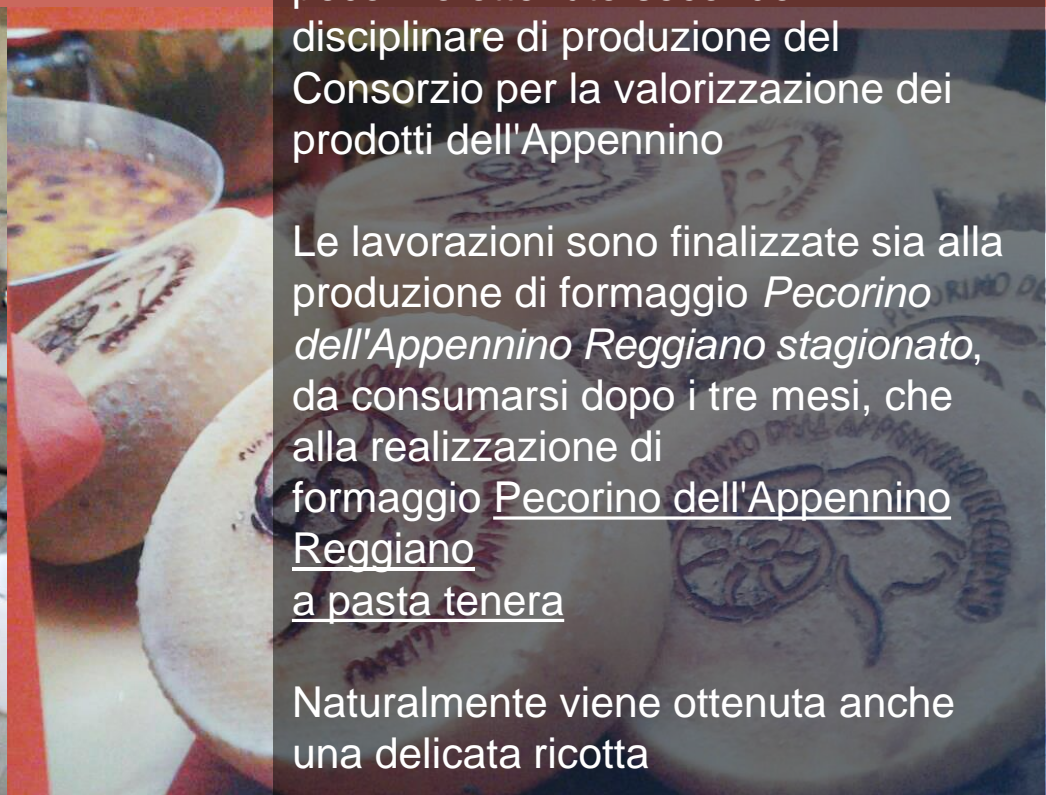

Proponiamo esclusivamente un pecorino ottenuto secondo il disciplinare di produzione del Consorzio per la valorizzazione dei prodotti dell'Appennino

Le lavorazioni sono finalizzate sia alla produzione di formaggio *Pecorino dell'Appennino Reggiano stagionato*, da consumarsi dopo i tre mesi, che alla realizzazione di formaggio Pecorino dell'Appennino Reggiano a pasta tenera

Naturalmente viene ottenuta anche una delicata ricotta



I nostri PRODOTTI

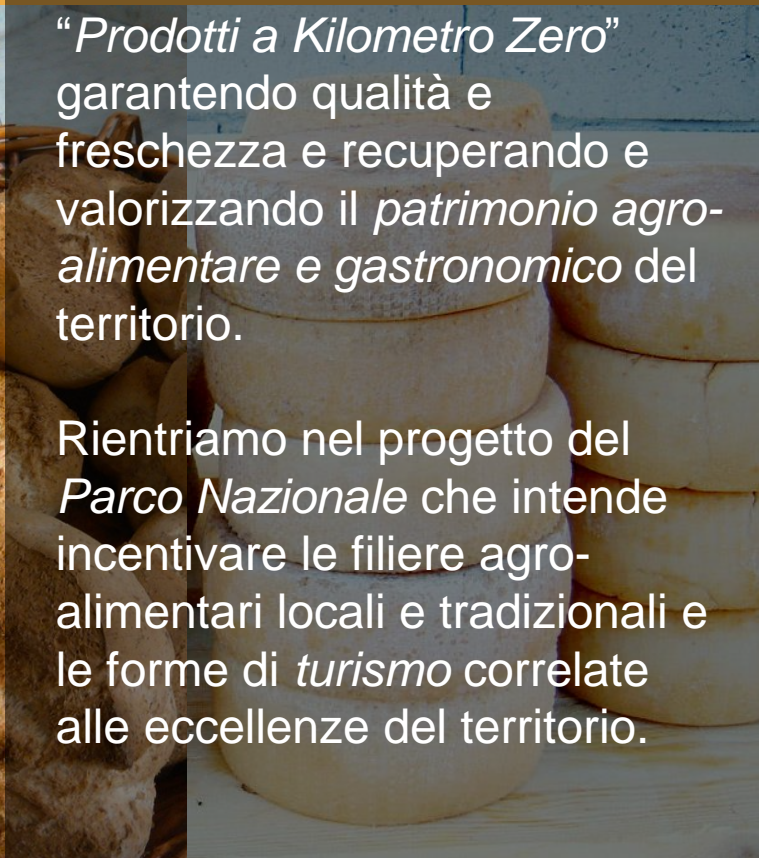

Quello che offriamo sono
“*Prodotti a Kilometro Zero*”
garantendo qualità e
freschezza e recuperando e
valorizzando il *patrimonio agro-
alimentare e gastronomico* del
territorio.

Rientriamo nel progetto del
Parco Nazionale che intende
incentivare le filiere agro-
alimentari locali e tradizionali e
le forme di *turismo* correlate
alle eccellenze del territorio.



Azienda DIDATTICA

Tra le tante attività che proponiamo a famiglie e scuole vi è quella di far direttamente sperimentare ai ragazzi le lavorazioni, la vita di cooperativa.

Attività didattica in cucina per la preparazione del pane e dei piatti serviti ai tavoli, e lavorazione del latte di pecora in azienda agricola per la preparazione del formaggio pecorino e della ricotta fresca.

Quando possibile si fa anche vivere il contatto con gli animali, governandoli al pascolo e per la mungitura.



II CENTRO VISITA

Concepito per accogliere, raccontare il Parco e le sue peculiarità, informare e proporre esperienze autentiche il Centro Visita del Parco è un punto di informazione e consultazioni di testi e ricerche storiche locali

L'ospite che giunge nel Centro Visita ha come l'impressione di sentirsi a casa, grazie ad un'atmosfera particolarmente accogliente



Progetto NEVE e NATURA e Cultura d'APPENNINO



NEVE e NATURA, AUTUNNO d'APPENNINO ed ESTATE nel PARCO sono progetti strutturati in stage di più giorni accompagnati e guidati da *tutor, docenti ed educatori* che condividono la permanenza e le attività presso il nostro Agriturismo e la Azienda Agricola.

Nell'ambiente del nostro territorio, con le sue peculiarità naturalistiche, la sua cultura, le sue tradizioni e la sua storia.



Il Centro SPORTIVO POLIFUNZIONALE

Lo sport è aggregazione, e quale miglior modo per rinsaldare i legami e l'appartenenza che non l'attività sportiva?

Il centro, oltre che per manifestazioni sportive, è utilizzato anche per attività folkloristiche e feste paesane





Il nuovo Centro Benessere è a disposizione di ospiti dell'Agriturismo ma anche di chiunque abbia voglia di provarlo.

Offre Vasca Idromassaggio, Bagno Turco, Doccia Emozionale, Relax e Tisaneria.

Lo spogliatoio annesso può essere utilizzato anche da parte di chi necessita un punto di appoggio per escursioni, ciaspolate e tutte le attività che la valle offre.

La SPA ed il Centro Benessere



Le nostre Attività: FOOD e ACCOGLIENZA

Il Bar



Il Bar è la *piazza* del paese, vero centro di aggregazione sociale, prima ancora che esercizio commerciale..

L'Agriturismo



La struttura in legno per l'ospitalità comprende sei camere con relativi servizi..

Il Ristorante



La sala da pranzo è curata ed essenziale, con un bel camino a legna al centro. Si serve una cucina tradizionale fatta di cibi genuini e a Km 0..

Il Mini Market



La Bottega offre alle persone, soprattutto anziani, che vivono a Succiso un servizio che altrimenti li costringerebbe a difficili spostamenti.



Le nostre Attività: ALLEVAMENTO e PRODOTTI

L'Azienda Agricola



L'allevamento ovino è un'attività tradizionale del nostro Appennino. Decine di migliaia di capi hanno sempre pascolato i le nostre valli..

Il Formaggio Pecorino



Il nostro pecorino è ottenuto secondo il disciplinare di produzione del Consorzio per la valorizzazione dei prodotti dell'Appennino..

I nostri Prodotti a Km 0

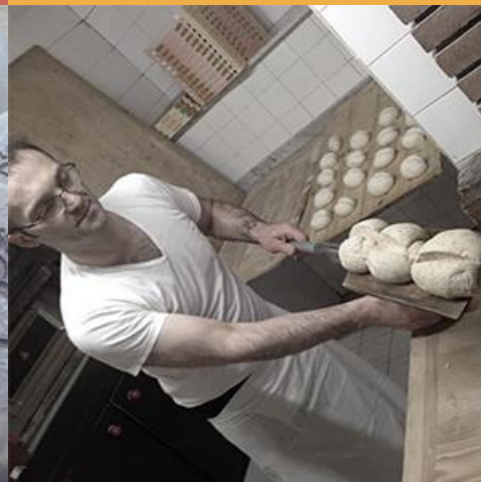

Tutti i prodotti che proponiamo, dal formaggio alla ricotta, dalle paste al pane, nascono all'interno della cooperativa..

L'Azienda Didattica



Nella realizzazione di progetti in collaborazione con il Parco Nazionale la nostra azienda si trasforma anche in Azienda Didattica..



Le nostre Attività: EDUCAZIONE, SPORT e RELAX

Centro Visita
Parco Nazionale

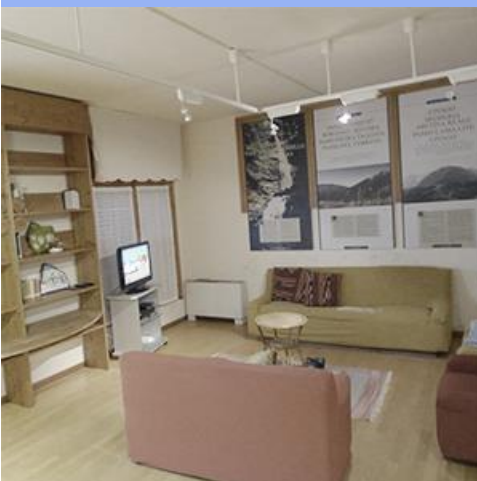

Il Parco Nazionale dell'Appennino Tosco Emiliano ha voluto creare presso la cooperativa un luogo di accoglienza..

Progetto
Neve e Natura



Accogliamo presso la nostra struttura sia in autunno che nella stagione invernale progetti didattici residenziali..

Centro Sportivo
Polifunzionale



Lo sport è aggregazione per i giovani e un importante investimento è stato fatto ultimamente in questa ottica..

Il Centro
Benessere

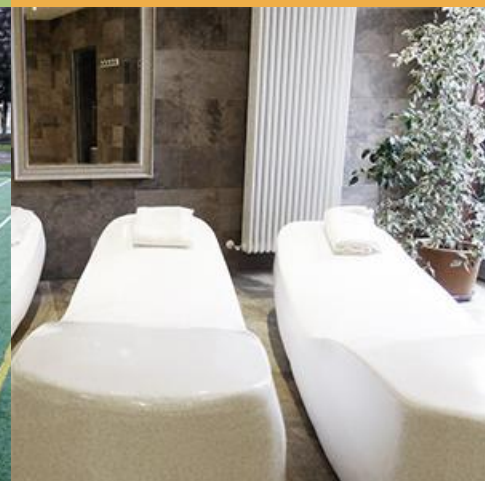

La Valle dei Cavalieri è accoglienza, di comunità, gastronomica, sociale, ma anche di raffinato relax..



Le nostre Attività: ATTIVITA' DI TURISMO RESPONSABILE

La cooperativa sta sviluppando, quello che oggi viene definito il **turismo di comunità**.

Con altri 15 interlocutori economici presenti sul territorio ci siamo messi in rete al fine di dare un'offerta turistica più ampia possibile ai potenziali visitatori, proponendo pacchetti turistici che hanno come scopo primario la “vendita” del territorio in quanto tale, facendo riscoprire ai potenziali visitatori la storia locale, le caratteristiche socio economiche del territorio, ma soprattutto, fare vivere la bellezza del territorio medesimo.

Oggi il nostro territorio oltre che essere all'interno del Parco Nazionale dell'Appennino Tosco-Emiliano, da circa 3 anni è diventato territorio MaB Unesco.



14 UNWTO AWARDS
For Excellence and Innovation in Tourism

La UNWTO, Organizzazione Mondiale del Turismo, ci ha riconosciuto un premio ai 14° Awards di Madrid, per l'innovazione nel modo di fare impresa, lottando contro lo spopolamento, con una visione sociale dei problemi.



La Cooperativa Oggi

- 8 dipendenti fissi
- 6 Stagionali
- Bar
- Ristorante
- Agriturismo
- Mini Market
- Azienda Agricola
- Centro Benessere
- Struttura Sportiva Polivalente
- Trasporto Studenti
- Trasporto Medicinali per Anziani

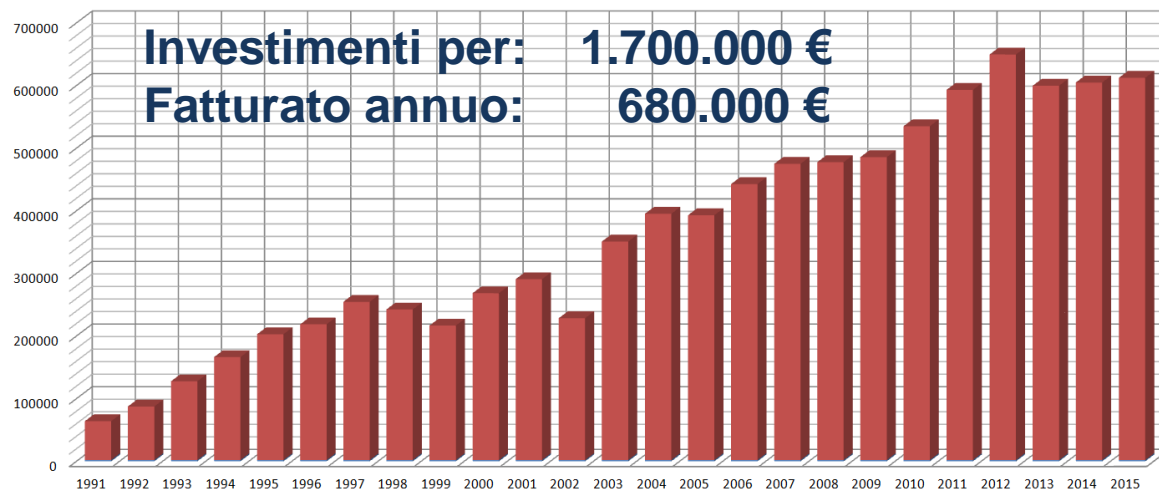

L'associazione delle persone è volontaria e la proprietà è comune



Cooperativa di Comunità?

“Un'attività imprenditoriale in forma cooperativa voluta dagli abitanti di un piccolo paese di montagna per opporsi allo spopolamento e mantenerlo vivo, è una cooperativa di comunità”



Il nostro impegno per il bene comune...

